

## Zum Verkauf stehendes Baugrundstück

### Informationen zum Grundstück

Gemarkung: Hennenbach  
Flurstück-Nr.: 1215/34  
Straße: Bruckberger Straße  
Fläche: 1027 m<sup>2</sup>  
Baugebiet: He/Ob 10 – Stadtteil Obereichenbach – Nördlich der Schulstraße

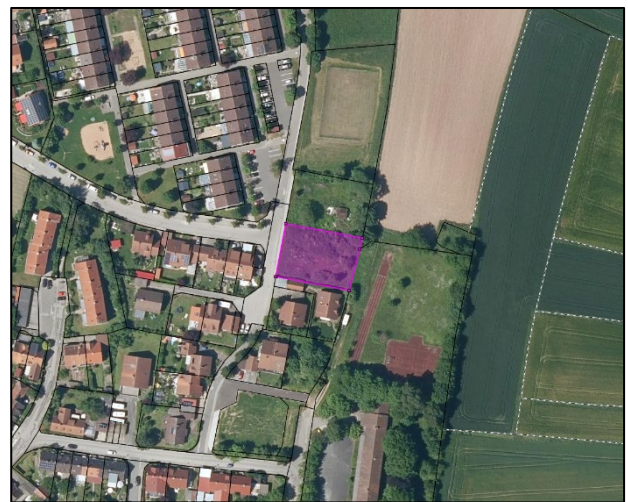
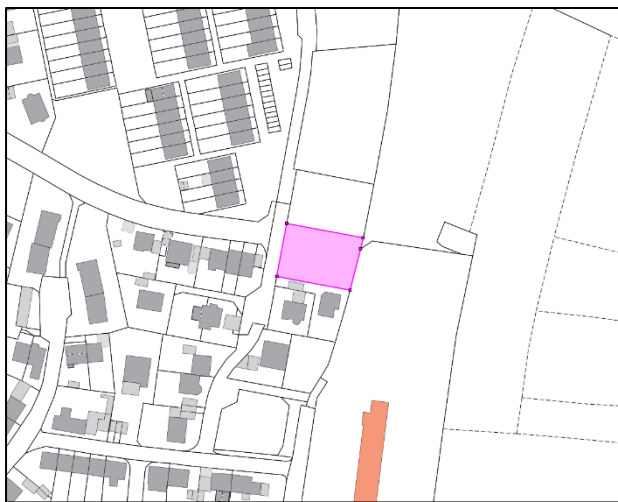

Geobasisdaten © LDBV 2023

### Art der möglichen Bebauung

Wohnnutzung: Einzel- und Doppelhäuser

Deckblatt Nr. 1 zum Bebauungsplan Nr. He/Ob 10 Stadtteil Obereichenbach „zur Änderung der Festsetzungen für ein Teilgebiet nördlich der Schulstraße“

Die Bebauungspläne der Stadt Ansbach können online über den BayernAtlas ([www.geoportal.bayern.de/BayernAtlas](http://www.geoportal.bayern.de/BayernAtlas)) eingesehen werden.

Bei Fragen zur Bebaubarkeit können Sie sich an das Amt für Stadtentwicklung und Klimaschutz der Stadt Ansbach (Tel.: 51-486) wenden.

### Eigentümer/Eigentümerin bzw. Verkäufer/Verkäuferin

Bei Interesse an diesem Grundstück wenden Sie sich bitte an:

Frau Kohnt und Frau Beck  
Telefon: 0173/2974536  
Email: [kathrinkohnt@gmx.de](mailto:kathrinkohnt@gmx.de)